

SOLICITAÇÃO DE REVISÃO DE CONTA POR VAZAMENTO

NOME DO USUÁRIO: _____

CPF: _____

ENDEREÇO DO IMÓVEL: _____

DATA DA SOLICITAÇÃO: ___/___/___

FONE: _____ E-MAIL: _____

CÓDIGO DE LIGAÇÃO: _____

Para consolidar o pedido de revisão da conta é necessário que você faça 02 TESTES com o registro de entrada de água ABERTO. Anote por 3 dias consecutivos, duas vezes ao dia, as leituras registradas no hidrômetro de sua casa (Anotar números pretos e vermelhos).

ATENÇÃO: A primeira anotação deve acontecer após o último horário de uso, por exemplo, 22 horas. A segunda anotação deve acontecer antes do primeiro horário de uso, por exemplo, 7 horas. (utilize o QUADRO 1, ao lado).

SEU HIDRÔMETRO

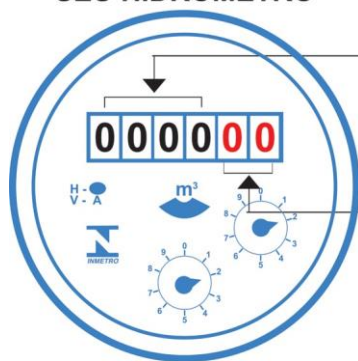

04 PRIMEIROS DÍGITOS PRETOS

02 ÚLTIMOS DOIS DÍGITOS VERMELHOS

- Caso se constate que há diferença entre a leitura da noite e a da manhã, é provável que exista vazamento na instalação hidráulica da casa.
- Neste caso, a rede hidráulica da casa deve ser revisada e, caso se confirme a existência do vazamento, o mesmo deve ser consertado.
- Após consertar o vazamento repita o teste (utilize o QUADRO 2, ao lado).

EM CASO DE CONSERTOS DE VAZAMENTOS:

Preencha a declaração abaixo, anexando RG e CPF.

DECLARAÇÃO

Eu, _____, RG _____, CPF _____, declaro que foi realizado conserto de vazamento em minha residência e, conforme art. 70, § 1º, da deliberação ARSESP nº 106, autorizo, caso a SAEG julgue necessário, uma visita para inspeção no imóvel, preferencialmente com agendamento prévio, para comprovação da ocorrência de vazamento e do respectivo reparo.

Guaratinguetá, ___/___/___ _____
ASSINATURA

QUADRO 2

PRETOS	PRETOS	PRETOS	PRETOS	PRETOS	PRETOS
VERMELHOS	VERMELHOS	VERMELHOS	VERMELHOS	VERMELHOS	VERMELHOS
..
___/___	___/___	___/___	___/___	___/___	___/___
NOITE	MANHÃ	NOITE	MANHÃ	NOITE	MANHÃ
1º DIA		2º DIA		3º DIA	

2º TESTE - APÓS CONSERTO DO VAZAMENTO

QUADRO 1

PRETOS	PRETOS	PRETOS	PRETOS	PRETOS	PRETOS
VERMELHOS	VERMELHOS	VERMELHOS	VERMELHOS	VERMELHOS	VERMELHOS
..
___/___	___/___	___/___	___/___	___/___	___/___
NOITE	MANHÃ	NOITE	MANHÃ	NOITE	MANHÃ
1º DIA		2º DIA		3º DIA	

1º TESTE - PARA CONSTATAR VAZAMENTO