

**ROTTAVISION**

**PREGÃO PRESENCIAL N°016/2023 PROPOSTA**

**SAEG- COMPANHIA DE SERVIÇOS DE AGUA ESGOTO E RESIDUOS DE GUARATINGUETA**

Nome da proponente: ROTTAVISION LTDA

Endereço: RUA BELMIRO ALEXANDRE DE CARVALHO N°189 VILA DOS COMERCIARIOS2 – GUARATINGUETÁ- SP

CNPJ/MF:52.443.443.0001/50

BANCO SICREDI:0710

CC:12727-3 PIX:52.443.443.0001/50

Função	QUANT	LOCAL	ESCALA	VALOR	VALOR anual
PORTEIRO/ CONTROLADOR DE ACESSO	01	Atendiment o ao publico centro	Segunda a sexta das 08:00h as 17:00h	R\$= 4.600,00	R\$= 55.200,00
PORTEIRO/ CONTROLADOR DE ACESSO	04	Sede adm – jardim aeroporto	Segunda a Domingo 12/36	R\$=16.500,00	R\$=198.000,00
PORTEIRO/ CONTROLADOR DE ACESSO	2	ETE- residencial flamboyant	Segunda a Domingo 12/36 diurno	R\$=8.465,39	R\$=101.584,68
PORTEIRO/ CONTROLADOR DE ACESSO	2	ETE- pedregulho	Segunda a Domingo 12/36 noturno	R\$=8.900,00	R\$=106.800,00
PORTEIRO/ CONTROLADOR DE ACESSO	50 diarias	ETE- pedregulho	Ferriados – dias pontes e quando solicitado	R\$=958,33 mensal diaria 230,00	R\$=11.500,00
LIMPEZA E COPA	1	Atendiment o ao publico	Segunda a Sexta das 07:00h ás 16:00h	R\$=4.050,00	R\$=48.600,00
LIMPEZA E COPA	1	Transbordo, saeg, bairro santa luzia	Segunda é sexta feira das 07:00h as 16:00h	R\$=4.050,00	R\$=48.600,00
LIMPEZA E COPA	3	Sede adm – jardim aeroporto	Segunda sexta feira das 07:00h as 15:30	R\$=12.476,27	R\$=149.715,32
<b>VALOR MENSAL</b>	<b>R\$=60.000,00</b>		<b>VALOR ANUAL</b>	<b>R\$= 720.000,00</b>	

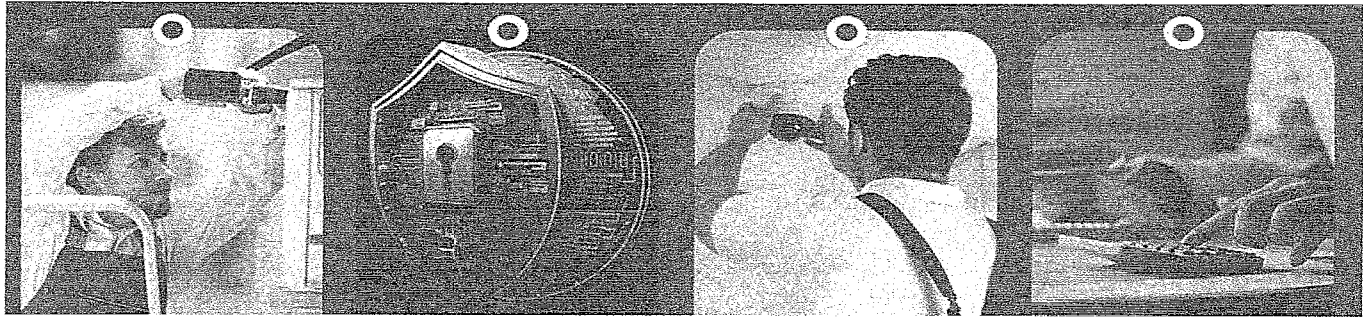

QUADRO 1 - COMPOSIÇÃO DO CUSTO MENSAL CONTROLADOR DE ACESSO

ITEM	DESCRIÇÃO	QUANTIDADE DE FUNCIONÁRIOS	CUSTO UNITÁRIO	CUSTO TOTAL
1				
1	Serviços de Controle de Acesso	1	1.703,96	1.703,96
2	intervalo para repouso ou alimentação	1	87,13	87,13
3	Hora Noturna Reduzida	0	133,51	0,00
5	encargos sociais 13º salário	1	13,09	95,6879
6	provisão 13 salário	1	163,68	163,68
7	encargos sociais 13º salário (8%)	1	11,3	11,3
8	1/12 (8,33) férias	1	142	142
9	provisão 1/3 férias	1	44,67	44,67
10	Fgts (8%)	1	136,32	136,32
11	multa fgts (40%)	1	68,16	68,16
12	inss (8%)	1	136,32	136,32
13	provisão de inss sobre terceiros e férias	1	35,73	35,73
14	dedução vale transporte	6%		102,24
15	provisão fgts sobre décimo terceiro e férias	1	14,29	14,29
16	Soma de Salários e Adicionais			2.639,25

QUADRO 2 - BENEFÍCIOS, EQUIPAMENTOS, FERRAMENTAS, MATERIAIS E VEÍCULOS

ITEM	DESCRIÇÃO	QUANTIDADE POR FUNCIONÁRIO MÊS	QUANTIDADE DE FUNCIONÁRIOS	CUSTO UNITÁRIO	CUSTO MENSAL
17	vale transporte	1,00	44	3,89	171,16
18	vale refeição	1,00	22	21,84	480,48
19	cesta básica	1	1	167,79	167,79
20	assistencia odontologica	1	1	23,00	23,00
21	beneficio natalidade (aux. Creche)	1	1	3,76	3,76
22	seg contra acidente de trabalho	1	1	53,98	53,98
23	PLR	1	1	22,31	22,31
24	Uniformes e EPI'S	1	1	7,00	7,00
25	material equipamentos / ferramentas	1	1	11,00	11,00
26	sebrae	1	1	10,80	10,80
27	inbra	1	1	3,56	3,56
28	sesi/ sesc	1	1	26	26,00
29	senai/ senac1	1	1	17,99	17,99
30	custo beneficio sindical	1	1	14,62	14,62
31	auxilio saude	1	1	29	29,09
32	Soma 2 - Beneficios + Materiais e Equipamentos + Veiculos	1			1.042,54
33	Total 1 (Soma 1 + Soma 2)				3.681,79

ITEM	DESCRIÇÃO	%	CUSTO TOTAL MENSAL
34	Valor mensal da Fatura		4.600,00
35	cofins	3%	138,00
38	contabilidade	0,00%	1,00
35	(-) Retenção do INSS	11%	517,00
36	(-) Retenção do ISSQN	2%	92,00
37	(=) Soma das Retenções na Fonte a serem Feitas Pela Prefeitura		766,90
38	(=) Valor Líquido a Ser Creditado Pelo empresa		3.833,10
39	(-)Outros Encargos Fiscais Inclusos no BDI (PIS)		29,90
40	(=)Saldo Disponível		121,41

*ROGÉRIO*

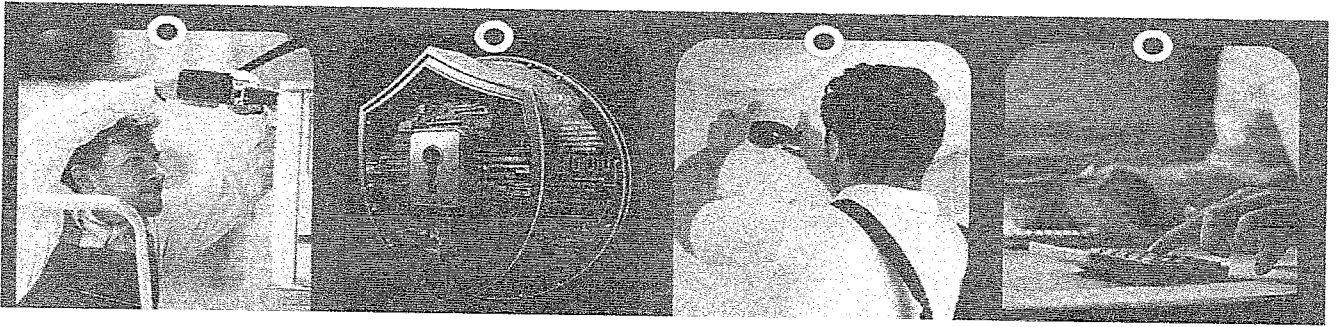

QUADRO 1 - COMPOSIÇÃO DO CUSTO MENSAL CONTROLADOR DE ACESSO DIURNO-NOTURNO

ITEM	DESCRIÇÃO	QUANTIDADE DE FUNCIONÁRIOS	CUSTO UNITÁRIO	CUSTO TOTAL
1				
1	Serviços de Controle de Acesso	4	1.703,96	6.815,84
2	intervalo para repouso ou alimentação	4	87,13	348,52
3	Hora Noturna Reduzida	2	133,51	267,02
5	encargos sociais 13° salario	4	13,09	95,6879
6	provisao 13 salario	4	163,68	654,72
7	encargos sociais 13° salario (8%)	4	11,3	45,2
8	1/12 (8,33) férias	4	142	568
9	provisão 1/3 férias	4	44,67	178,68
10	Fgts (8%)	4	136,32	545,28
11	multa fgts (40%)	4	68,16	272,64
12	inss (8%)	4	136,32	545,28
13	provisão de inss sobre terceiros e férias	4	35,73	142,92
14	dedução vale transporte	6%		408,95
15	provisão fgts sobre décimo terceiro e férias	4	14,29	57,16
16	Soma de Salários e Adicionais			10.536,95

QUADRO 2 - BENEFÍCIOS, EQUIPAMENTOS, FERRAMENTAS, MATERIAIS E VEÍCULOS

ITEM	DESCRIÇÃO	QUANTIDADE POR FUNCIONÁRIO MÊS	QUANTIDADE DE FUNCIONÁRIOS	CUSTO UNITÁRIO	CUSTO MENSAL
17	vale transporte	1,00	110	3,89	427,90
18	vale refeição	1,00	60	21,84	1.310,40
19	cesta basica	1	4	167,79	671,16
20	assistencia odontologica	1	4	23,00	92,00
21	beneficio natalidade (aux. Creche)	1	4	3,76	15,04
22	seg contra acidente de trabalho	1	4	53,98	215,92
23	PLR	1	4	22,31	89,24
24	Uniformes e EPI'S	1	4	7,00	7,00
25	material equipamentos / ferramentas	1	4	10,00	40,00
26	sebrae	1	4	10,80	10,80
27	incra	1	4	3,56	3,56
28	sesi/ sesc	1	4	26	26,00
29	senai/ senac1	1	4	17,99	17,99
30	custo beneficio sindical	1	4	14,62	14,62
31	auxilio saude	1	4	29	29,09
32	Soma 2 - Beneficios + Materiais e Equipamentos + Veiculos	1			2.970,72
33	Total 1 (Soma 1 + Soma 2)				13.507,67

ITEM	DESCRIÇÃO	%	CUSTO TOTAL MENSAL
34	Valor mensal da Fatura		16500,00
35	cofins	3%	495,00
38	contabilidade	0,00%	1,00
35	(-) Retenção do INSS	11%	1.815,00
37	(-) Retenção do ISSQN	2%	330,00
38	(=) Soma das Retenções na Fonte a serem Feitas Pela Prefeitura		2.748,25
39	(=) Valor Líquido a Ser Creditado Pelo empresa		13.751,75
41	(-) Outros Encargos Fiscais Incluídos no BDI (PIS)	0,65%	107,25
42	(=) Saldo Disponível		136,83

*Requero*

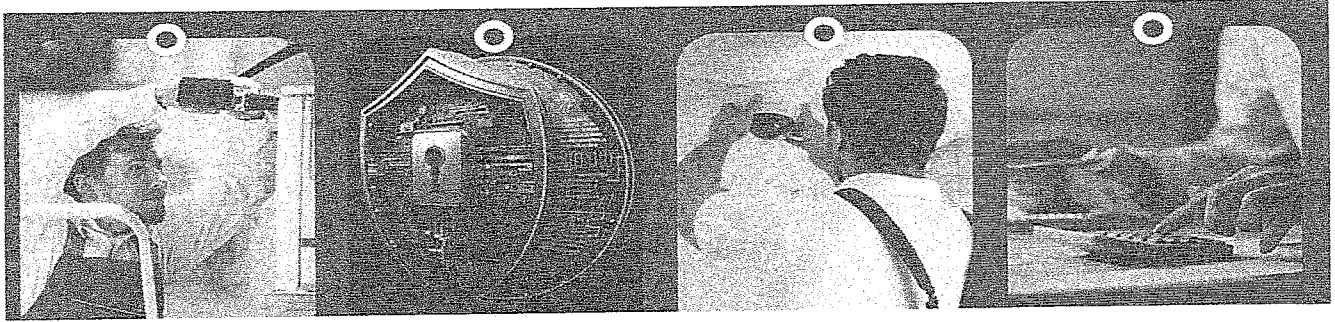

QUADRO 1 - COMPOSIÇÃO DO CUSTO MENSAL CONTROLADOR DE ACESSO				
ITEM	DESCRIÇÃO	QUANTIDADE DE FUNCIONÁRIOS	CUSTO UNITÁRIO	CUSTO TOTAL
1	Serviços de Controle de Acesso	2	1.703,96	3.407,92
2	intervalo para repouso ou alimentação	2	87,13	174,26
3	Hora Noturna Reduzida	0	133,51	0,00
5	encargos sociais 13° salario	2	13,09	95,6879
6	provisao 13 salario	2	163,68	327,36
7	encargos sociais 13° salario (8%)	2	11,3	22,6
8	1/12 (8,33) férias	2	142	284
9	provisão 1/3 férias	2	44,67	89,34
10	Fgts (8%)	2	136,32	272,64
11	multa fgts (40%)	2	68,16	136,32
12	inss (8%)	2	136,32	272,64
13	provisão de inss sobre terceiros e férias	2	35,73	71,46
14	dedução vale transporte	6%	2	204,48
15	provisão fgts sobre décimo terceiro e férias	2	14,29	28,58
16	Soma de Salários e Adicionais			5.182,81

QUADRO 2 - BENEFÍCIOS, EQUIPAMENTOS, FERRAMENTAS, MATERIAIS E VEÍCULOS					
ITEM	DESCRIÇÃO	QUANTIDADE POR FUNCIONÁRIO MÊS	QUANTIDADE DE FUNCIONÁRIOS	CUSTO UNITÁRIO	CUSTO MENSAL
17	vale transporte	1,00	30	3,84	115,20
18	vale refeição	1,00	30	21,84	655,20
19	cesta basica	1	2	167,79	335,58
20	assistencia odontologica	1	2	23,00	46,00
21	beneficio natalidade (aux. Creche)	1	2	3,76	7,52
22	seg contra acidente de trabalho	1	2	53,98	107,96
23	PLR	1	2	22,31	44,62
24	Uniformes e EPI'S	1	2	7,00	14,00
25	material equipamentos / ferramentas	1	2	7,00	14,00
26	sebrae	1	2	10,80	21,60
27	inbra	1	2	3,56	7,12
28	sesi/ sesc	1	2	26	52,64
29	senai/ senac1	1	2	17,99	35,98
30	custo beneficio sindical	1	2	14,62	29,24
31	auxilio saude	1	2	29	58,18
32	Soma 2 - Beneficios + Materiais e Equipamentos + Veículos	1			1.544,84
33	Total 1 (Soma 1 + Soma 2)				6.727,65

ITEM	DESCRIÇÃO	%	CUSTO TOTAL MENSAL
34	Valor mensal da Fatura		8.465,39
35	cofins	3%	253,96
36	contabilidade	0,00%	1,00
35	(-) Retenção do INSS	11%	931,19
37	(-) Retenção do ISSQN	2%	169,31
38	(=) Soma das Retenções na Fonte a serem Feitas Pela Prefeitura		1.410,49
39	(=) Valor Líquido a Ser Creditado Pelo empresa		7.054,90
41	(-)Outros Encargos Fiscais Inclusos no BDI (PIS)	0,65%	55,03
42	(=)Saldo Disponível		272,23

*Regisio*

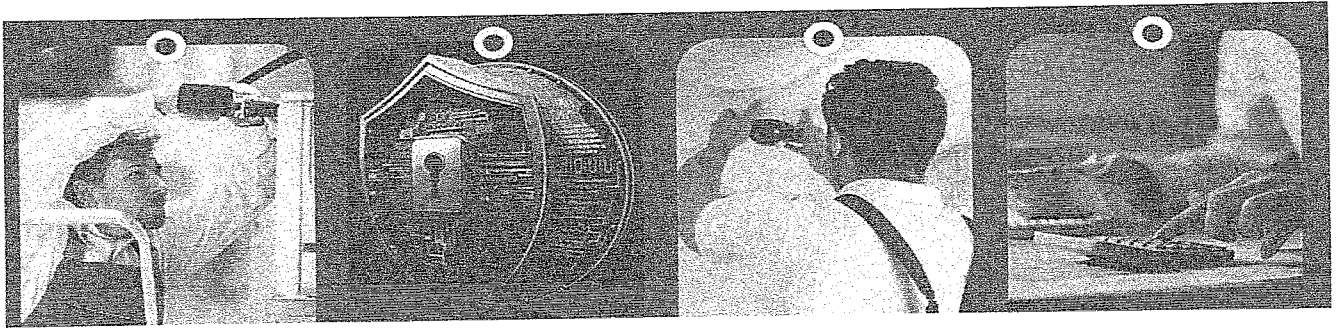

QUADRO 1 - COMPOSIÇÃO DO CUSTO MENSAL CONTROLADOR DE ACESSO

ITEM	DESCRIÇÃO	QUANTIDADE DE FUNCIONÁRIOS	CUSTO UNITÁRIO	CUSTO TOTAL
1				
1	Serviços de Controle de Acesso	2	1.703,96	3.407,92
2	Intervalo para repouso ou alimentação	2	87,13	174,26
3	Hora Noturna Reduzida	2	133,51	267,02
5	encargos sociais 13º salário	2	13,09	95,6879
6	provisão 13 salário	2	163,68	327,36
7	encargos sociais 13º salário (8%)	2	11,3	22,6
8	1/12 (8,33) férias	2	142	284
9	provisão 1/3 férias	2	44,67	89,34
10	Fgts (8%)	2	136,32	272,64
11	multa fgts (40%)	2	68,16	136,32
12	inss (8%)	2	136,32	272,64
13	provisão de inss sobre terceiros e férias	2	35,73	71,46
14	dedução vale transporte	6%	2	204,48
15	provisão fgts sobre décimo terceiro e férias	2	14,29	28,58
16	Soma de Salários e Adicionais			5.449,83

QUADRO 2 - BENEFÍCIOS, EQUIPAMENTOS, FERRAMENTAS, MATERIAIS E VEÍCULOS

ITEM	DESCRIÇÃO	QUANTIDADE POR FUNCIONÁRIO MÊS	QUANTIDADE DE FUNCIONÁRIOS	CUSTO UNITÁRIO	CUSTO MENSAL
17	vale transporte	1,00	60	3,64	218,40
18	vale refeição	1,00	30	21,84	655,20
19	cesta basica	1	2	167,79	335,58
20	assistencia odontologica	1	2	23,00	46,00
21	beneficio natalidade (aux. Creche)	1	2	3,76	7,52
22	seg contra acidente de trabalho	1	2	53,98	107,96
23	PLR	1	2	22,31	44,62
24	Uniformes e EPI'S	1	2	5,00	10,00
25	material equipamentos / ferramentas	1	2	5,00	10,00
26	sebrae	1	2	10,80	21,60
27	inbra	1	2	3,56	7,12
28	sesi/ sesc	1	2	26	52,64
29	senai/ senac1	1	2	17,99	35,98
30	custo beneficio sindical	1	2	14,62	29,24
31	auxilio saude	1	2	29	58,18
32	Soma 2 - Benefícios + Materiais e Equipamentos + Veículos	1			1.640,04
33	Total 1 (Soma 1 + Soma 2)				7.089,87

ITEM	DESCRIÇÃO	%	CUSTO TOTAL MENSAL
34	Valor mensal da Fatura		8.900,00
35	cofins	3%	267,00
38	contabilidade	0,00%	1,00
35	(-) Retenção do INSS	11%	979,00
37	(-) Retenção do ISSQN	2%	178,00
38	(=) Soma das Retenções na Fonte a serem Feitas Pela Prefeitura		1.482,85
39	(=) Valor Líquido a Ser Creditado Pelo empresa		7.417,15
41	(-)Outros Encargos Fiscais Incluídos no BDI (PIS)	0,65%	57,85
42	(=)Saído Disponível		269,43

*Regulário*

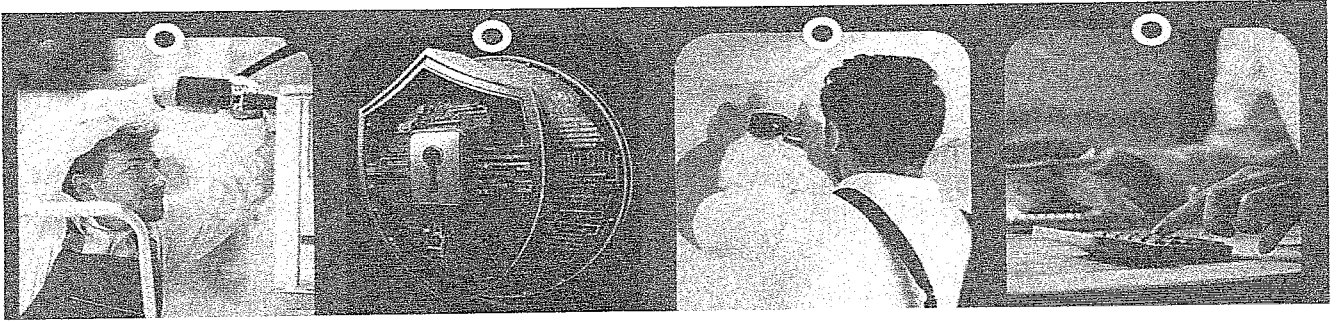

QUADRO 1 - COMPOSIÇÃO DO CUSTO MENSAL AUXILIAR DE LIMPEZA

ITEM	DESCRIÇÃO	QUANTIDADE DE FUNCIONÁRIOS	CUSTO UNITÁRIO	CUSTO TOTAL
1	serviço auxiliar de limpeza	3	1.481,56	4.444,68
2	acumulo de função	3	87,13	261,39
3	Hora Noturna Reduzida	0	133,51	0,00
5	encargos sociais 13º salário	3	13,09	95,6879
6	provisão 13 salário	3	163,68	491,04
8	1/12 (8,33) férias	3	142	426
9	provisão 1/3 férias	3	44,67	134,01
10	Fgts (8%)	3	136,32	408,96
11	multa fgts (40%)	3	68,16	204,48
12	inss (8%)	3	136,32	408,96
13	provisão de inss sobre terceiros e férias	3	35,73	107,19
14	dedução vale transporte	6%	3	266,68
15	provisão fgts sobre décimo terceiro e férias	3	14,29	42,87
16	Soma de Salários e Adicionais			7.025,27

QUADRO 2 - BENEFÍCIOS, EQUIPAMENTOS, FERRAMENTAS, MATERIAIS E VEÍCULOS

ITEM	DESCRIÇÃO	QUANTIDADE POR FUNCIONÁRIO MÊS	QUANTIDADE DE FUNCIONÁRIOS	CUSTO UNITÁRIO	CUSTO MENSAL
17	vale transporte	3,00	122	3,79	462,38
18	vale refeição	3,00	66	21,84	1.441,44
19	cesta basica	1	3	167,79	503,37
20	assistencia odontologica	1	3	23,00	69,00
21	beneficio natalidade (aux. Creche)	1	3	3,76	11,28
22	seg contra acidente de trabalho	1	3	53,98	161,94
23	PLR	1	3	22,31	66,93
24	Uniformes e EPI'S	1	3	7,00	21,00
25	material equipamentos / ferramentas	1	3	7,00	21,00
26	sebrae	1	3	10,67	32,01
27	incra	1	3	3,56	10,68
28	sesi/ sesc	1	3	26	78,96
29	senai/ senac1	1	3	17,78	53,34
30	custo beneficio sindical	1	3	14,62	43,86
31	auxilio saude	1	3	29	87,27
32	Soma 2 - Beneficios + Materiais e Equipamentos + Veiculos	1			3.064,46
33	Total 1 {Soma 1 + Soma 2}				10.089,73

ITEM	DESCRIÇÃO	%	CUSTO TOTAL MENSAL
34	Valor mensal da Fatura		12.476,27
35	cofins	3%	374,29
38	contabilidade	0,00%	1,00
35	(-) Retenção do INSS	11%	1.372,39
36	(-) Retenção do ISSQN	2%	249,53
37	(-) Soma das Retenções na Fonte a serem Feitas Pela Prefeitura		2.265,44
38	(-) Valor Líquido a Ser Creditado Pelo empresa		10.210,83
39	(-) Outros Encargos Fiscais Inclusos no BDI (PIS)	0,65%	81,10
40	(=) Saldo Disponível		227,14

*Rogério*

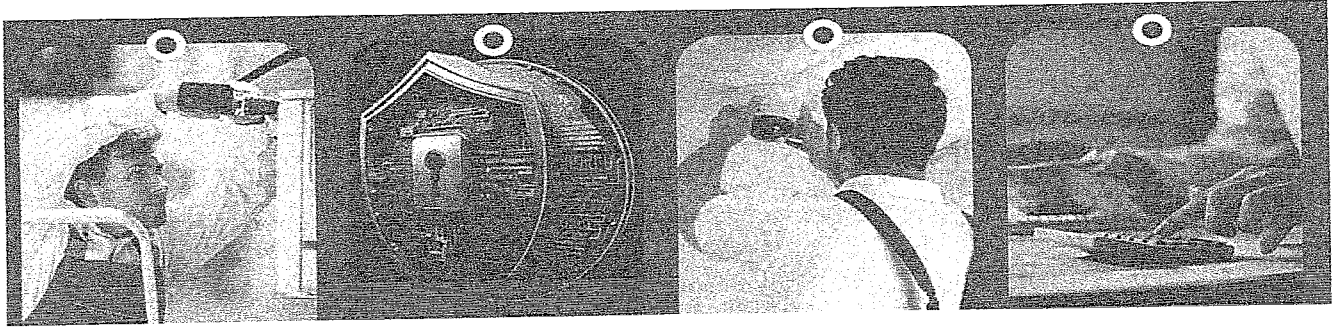

QUADRO 1 - COMPOSIÇÃO DO CUSTO MENSAL AUXILIAR DE LIMPEZA

ITEM	DESCRIÇÃO	QUANTIDADE DE FUNCIONÁRIOS	CUSTO UNITÁRIO	CUSTO TOTAL
1				1.481,56
1	serviço auxiliar de limpeza	1	1.481,56	
2	acumulo de função	1	87,13	87,13
3	Hora Noturna Reduzida	0	133,51	0,00
5	encargos sociais 13º salario	1	13,09	13,09
6	provisao 13 salario	1	163,68	163,68
8	1/12 (8,33) férias	1	142	142
9	provisão 1/3 férias	1	44,67	44,67
10	Fgts (8%)	1	136,32	136,32
11	multa fgts (40%)	1	68,16	68,16
12	inss (8%)	1	136,32	136,32
13	provisão de inss sobre terceiros e férias	1	35,73	35,73
14	dedução vale transporte	6%	3	88,89
15	provisão fgts sobre décimo terceiro e férias	1	14,29	14,29
16	Soma de Salários e Adicionais			2.322,95

QUADRO 2 - BENEFÍCIOS, EQUIPAMENTOS, FERRAMENTAS, MATERIAIS E VEÍCULOS

ITEM	DESCRIÇÃO	QUANTIDADE POR FUNCIONÁRIO MÊS	QUANTIDADE DE FUNCIONÁRIOS	CUSTO UNITÁRIO	CUSTO MENSAL
17	vale transporte	1,00	28	3,79	106,12
18	vale refeição	1,00	22	21,84	480,48
19	cesta basica	1	1	167,79	167,79
20	assistencia odontologica	1	1	23,00	23,00
21	beneficio natalidade (aux. Creche)	1	1	3,76	3,76
22	seg contra acidente de trabalho	1	1	53,98	53,98
23	PLR	1	1	22,31	22,31
24	Uniformes e EPI'S	1	1	7,00	7,00
25	material equipamentos / ferramentas	1	1	7,00	7,00
26	sebrae	1	1	10,67	10,67
27	inera	1	1	3,56	3,56
28	sesi/ sesc	1	1	26	26,32
29	senai/ senac1	1	1	17,78	17,78
30	custo beneficio sindical	1	1	14,62	14,62
31	auxilio saude	1	1	12	12,00
32	Soma 2 - Beneficios + Materiais e Equipamentos + Veiculos	1			956,39
33	Total 1 (Soma 1 + Soma 2)				3.279,34

ITEM	DESCRIÇÃO	%	CUSTO TOTAL MENSAL
34	Valor mensal da Fatura		4.050,00
35	cofins	3%	121,50
38	contabilidade	0,00%	1,00
35	(-) Retenção do INSS	11%	445,50
36	(-) Retenção do ISSQN	2%	81,00
37	(=) Soma das Retenções na Fonte a serem Feitas Pela Prefeitura		736,00
38	(=) Valor Líquido a Ser Creditado Pelo empresa		3.313,93
39	(-) Outros Encargos Fiscais Inclusos no BDI (PIS)	0,65%	26,33
40	(=) Saldo Disponível		69,01

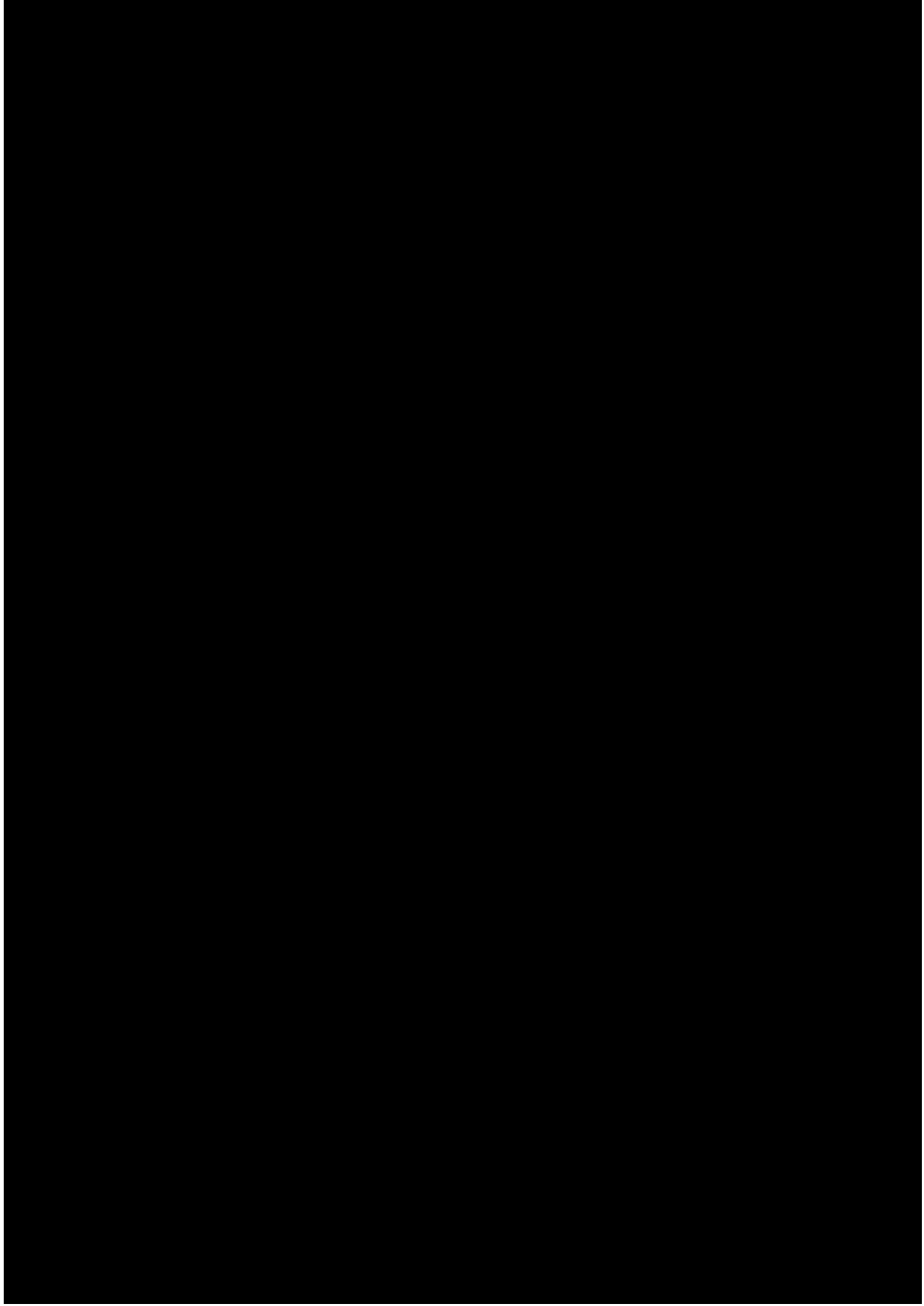



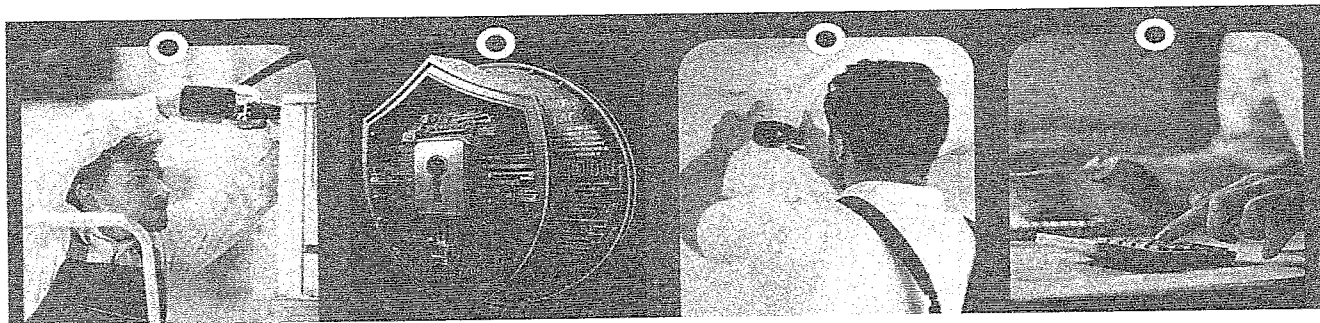

QUADRO 1 - COMPOSIÇÃO DO CUSTO MENSAL CONTROLADOR DE ACESSO – Diárias

ITEM	DESCRIÇÃO	QUANTIDADE DE FUNCIONÁRIOS	CUSTO UNITÁRIO	CUSTO TOTAL
1				
1	Serviços de Controle de Acesso	2	7,75	4.650,00
2	intervalo para repouso ou alimentação	2	87,13	174,26
3	repouso semanal remunerado	2	406,88	813,76
5	encargos sociais 13º salário	2	13,09	95,6879
6	provisão 13 salário	2	163,68	327,36
7	encargos sociais 13º salário (8%)	2	11,3	22,6
8	1/12 (8,33) férias	2	142	284
9	provisão 1/3 férias	2	44,67	89,34
10	Fgts (8%)	2	136,32	272,64
11	multa fgts (40%)	2	68,16	136,32
12	inss (8%)	2	136,32	272,64
13	provisão de inss sobre terceiros e férias	2	35,73	71,46
14	dedução vale transporte	6%		88,00
15	provisão fgts sobre décimo terceiro e férias	2	14,29	28,58
16	Soma de Salários e Adicionais			7.238,65

QUADRO 2 - BENEFÍCIOS, EQUIPAMENTOS, FERRAMENTAS, MATERIAIS E VEÍCULOS

ITEM	DESCRIÇÃO	QUANTIDADE POR FUNCIONÁRIO MÊS	QUANTIDADE DE FUNCIONÁRIOS	CUSTO UNITÁRIO	CUSTO MENSAL
17	vale transporte	1,00	35	3,89	136,15
18	vale refeição	1,00	50	21,84	1.092,00
19	cesta basica	1	4	167,79	671,16
20	assistencia odontologica	1	4	23,00	92,00
21	beneficio natalidade (aux. Creche)	1	4	3,76	15,04
22	seg contra acidente de trabalho	1	4	53,98	215,92
23	PLR	1	4	22,31	89,24
24	Uniformes e EPI'S	1	4	7,00	7,00
25	material equipamentos / ferramentas	1	4	11,00	11,00
26	sebrae	1	4	10,80	10,80
27	incra	1	4	3,56	14,24
28	sesi/ sesc	1	4	26	26,00
29	senai/ senac1	1	4	17,99	71,96
30	custo beneficio sindical	1	4	14,62	58,48
31	auxilio saude	1	4	29	29,09
32	Soma 2 - Benefícios + Materiais e Equipamentos + Veículos	1			2.540,08
33	Total 1 (Soma 1 + Soma 2)				9.778,73
ITEM	DESCRIÇÃO	%			CUSTO TOTAL MENSAL
34	Valor mensal da Fatura				11.500,00
38	contabilidade	0,00%			1,00
35	(-) Retenção do INSS	11%			1.265,00
37	(-) Retenção do ISSQN	2%			230,00
38	(=) Soma das Retenções na Fonte a serem Feitas Pela Prefeitura				1.570,75
39	(=) Valor Líquido a Ser Creditado Pelo empresa				9.929,25
41	(-)Outros Encargos Fiscais Inclusos no BDI (PIS)		0,65%		74,75
42	(=)Saldo Disponível				75,77